

特記仕様書

I. 業務概要

- | | |
|----------|---|
| 1 委託業務名 | R 2 企総管 川口ダム管理所他 消防用設備保守業務 |
| 2 委託業務箇所 | 那賀郡那賀町吉野字イヤ谷 7 2 - 1 川口ダム管理所
那賀郡那賀町大久保字草井谷 2 - 2 川口寮
那賀郡那賀町長安字向イ 2 0 - 1 4 長安ロダム資料館 |
| 3 業務仕様 | 本仕様書に記載されていない事項は、国土交通省大臣官房官庁営繕部監修の「建築保全業務共通仕様書（平成30年版）」（以下「共仕」という。）による。なお、国土交通省大臣官房官庁営繕部監修の「建築保全業務共通仕様書及び同解説（平成30年版）」を参考とする。 |
| 4 対象業務 | 本仕様書の対象業務は、消防法第17条の3の3及び同法施行規則第31条の6に基づき、川口ダム管理所、川口寮並びに長安ロダム資料館において次の消防用設備の機器点検及び総合点検を行うものとする。
(1) 消火器設備
(2) 自動火災報知設備
(3) 誘導灯設備
(4) 防火戸設備
(5) 排煙設備 |

II. 共通仕様

- | | |
|-------------|---|
| 1 一般共通事項 | (1) 適用範囲
すべての契約図書は、相互に補完するものとする。ただし、契約図書間に相違がある場合の優先順位は、次の順番とする。
ア 委託契約書
イ 特記仕様書（図面、機器リスト等を含む）
ウ 共仕
(2) 受注者の負担の範囲
次に示す物品等は、受注者の負担とする。
ア 点検に必要な工具、計測機器等の機材（設備機器に付属して設置されているものを除く）
イ 保守に必要な軽微な消耗部品、材料、油脂等（別に定める材料は除く） |
| 2 建物内施設等の利用 | 業務の実施に必要な電力、水道については、無償で使用できるものとする。 |
| 3 提出書類 | (1) 受注者は、「徳島県電子納品運用ガイドライン【土木工事編】」（以下「ガイドライン」という。）を準用し、各業務段階の最終成果を電子成果品として納品（以下「電子納品」という。）しなければならない。なお、ガイドライン中の「工事」は「業務」に、「現場説明書」は「特記仕様書」に、「しゅん工」は「完了」にそれぞれ読み替えるものとする。
(2) ガイドラインで特に記載が無い項目については、施設管理担当者（監督員）（以 |

- 下)「施設管理担当者」という。)と協議のうえ、提出するものとする。
- (3) 受注者は、都合により電子納品できないときは、施設管理担当者と協議のうえ、すべての書類又は図面のみを紙納品することができる。
- (4) 受注者は上に定める電子成果品(正・副2部)のほか、次に掲げる図書を紙媒体により指定期日までに提出しなければならない。ただし、施設管理担当者が特に認めた場合はこの限りでない。

ア	業務計画書	契約後7日以内	2部
	(ア) 業務概要	(イ) 実施方針	
	(ウ) 作業方法	(エ) 工程表	
	(オ) 業務組織計画	(カ) 主要機械器具	
	(キ) 打合せ計画	(ク) その他	
イ	消防用設備等点検結果報告書(消防署提出様式)		
	点検実施後速やかに	第1回点検分	5部
		第2回点検分	5部
ウ	業務写真	委託業務完了報告書提出日までに	5部
エ	その他発注者の指示する図書		指示部数

4 業務現場管理

- (1) 次の各項に留意し、業務を履行すること。
- ア 業務対象設備以外の箇所であっても、既成部分の損傷箇所を発見した場合は、速やかに施設管理担当者に報告する。
- イ 本業務の実施に際し、原則として火気等の危険物は使用しない。火気等を使用する場合は、予め施設管理担当者の承諾を得るものとし、その取扱いに際しては十分注意する。
- (2) 業務責任者の選任
- 業務の実施に先立ち、業務責任者を選任し、次の事項について書面をもって施設管理担当者に提出する。なお、責任者を変更した場合も同様とする。
- ア 氏名・年齢・資格者証(写)・当該業務の実務経験年数
- ※「受注者との雇用関係を証明する書類(健康保険証等)」は施設管理担当者に提示すること。
- (3) 業務従事者の選任
- ア 業務の実施に先立ち、業務従事者に関する次の事項について、書面をもって施設管理担当者に提出する。なお、業務従事者に変更があった場合についても同様とする。
- (ア) 氏名・年齢・当該業務の実務経験年数
- (イ) 所属(下請負者の場合は会社名)
- イ 業務従事者については、業務を遂行する上で必要となる知識及び技術について、特に訓練された者(法令により資格の定めがある業務については、当該資格を有している者)を選任する。また、業務の一部において下請負者を使用する場合は、当該業務の実施に十分な能力を有する者を選任する。
- (4) 代替要員を用いる場合は、前(3)号による。
- (5) 業務従事者の服装は、業務及び作業に適した服装で統一されたものとし、名札又は腕章等を着けて業務を行う。

5 業務条件

本業務の実施日時は、施設管理担当者が特に指定する日を除き、原則として受注者の通常勤務日における勤務時間内に実施するものとする。ただし、業務対象設備に不時の障害が発生した場合は、施設管理担当者の指示により速やかに業務従事者を派遣して原因調査、応急措置等にあたること。

- 6 業務に伴う廃棄物の処理等 業務の実施に伴い発生した廃棄物の処理とその必要経費は、受注者において負担する。処分については、関係法令等を遵守し、適正に処分すること。
- 7 作業用仮設物・持込資機材等
- (1) 業務の実施に必要な足場、仮囲い等は、受注者の負担とし、労働安全衛生法、建築基準法、建設工事公衆災害防止対策要綱その他関係法令に従い、適切な材料及び構造のものとする。
 - (2) 点検作業のために持ち込んだ資機材については、原則として毎回持ち帰るものとする。
ただし、業務が複数日に渡る場合であって、施設管理担当者の承諾を得た場合には残置することができる。なお、残置資機材の管理は、受注者の責任において行う。
 - (3) 業務で使用する機械油、薬品、その他危険物の取扱いについては、それぞれの関係法令により適正に取扱う。

Ⅲ. 特記仕様

- 1 業務内容 (1) 業務は、別紙に定める「保守点検表」について機器点検及び総合点検を行うものとする。なお、業務遂行において疑義を生じた場合は、その都度協議するものとする。
- 2 点検周期 点検周期は、次のとおりとする。
(1) 消防用設備機器点検：2回（1回／6ヶ月）
(2) 消防用設備総合点検：1回（1回／年）
- 3 点検及び保守に伴う注意事項 点検及び保守の実施に当たっては、次の各項に留意する。
(1) あらかじめ施設管理担当者から劣化及び故障状況を聴取し、点検の参考とする。
(2) 測定を行う点検は、定められた測定機器又は、当該事項専用の測定機器を使用する。
(3) 異常を発見した場合は、同様な異常の発生が予想される箇所の点検も行う。
(4) 点検及び保守の実施の結果、対象部分を現状より悪化させてはならない。
(5) 点検及び保守の実施に際し、仕上材、構造材等一部撤去又は損傷を伴う場合には、予め施設管理担当者の承諾を受ける。
(6) 汚損等により機器の機能に支障が生じる恐れのある場合は、点検に加え必要に応じて清掃、取り替え、簡易補修を行う。
- 4 応急措置等 (1) 点検の結果、対象部分に劣化がある場合、また、継続使用することにより著しい損傷又は関連する部材、機器等に影響を及ぼすことが想定される場合は、簡易な方法により応急措置（危険防止措置）を講じるとともに、速やかに施設管理担当者に報告する。
(2) 応急措置等にかかる費用の負担については、施設管理担当者との協議による。

保守点検表（川口ダム管理所）

住 所 徳島県那賀郡那賀町吉野字イヤ谷72-1
 名 称 川口ダム管理所
 用 途 第16項口（消防法施行令 別表第1）
 構 造 ・ 規 模 川口ダム管理所：RC造，地上4階，延べ面積857.46㎡ 修理工場：RC造，地上2階，延べ面積223.52㎡
 予備発電機室，燃料室：S造，地上1階，延べ面積81.00㎡

1-(1). 消火器設備

名称	形状寸法	数量	単位	点検内容	備考
粉末消火器	蓄圧式 1.5 kg	1	本	消防指定の様式	
粉末消火器	蓄圧式 3.0 kg	8	本	消防指定の様式	
粉末消火器	蓄圧式 3.5 kg	2	本	消防指定の様式	
粉末消火器	蓄圧式 6.0 kg	6	本	消防指定の様式	
粉末消火器	蓄圧式 20.0 kg	1	本	消防指定の様式	

1-(2). 消火器一覧

No	設置場所	製造社	製造番号	製造年	記号		型式番号	薬剤重量		更新予定年	備考
								種類	重量		
1	1F 通路	モリタ	0519578K	2018	MEA10B	蓄圧式	消第29-7号	粉末ABC	3.0 kg	2023	
2	1F トイレ横	モリタ	022866K	2018	MEA20	蓄圧式	消第26-32号	粉末ABC	6.0 kg	2023	
3	2F トイレ横	モリタ	019402K	2017	MEA20	蓄圧式	消第26-32号	粉末ABC	6.0 kg	2022	
4	2F 制御室	ヤマト	002392	2019	YA-5NX	蓄圧式	消第30-7号	粉末ABC	1.5 kg	2024	
5	3F 通路	モリタ	022863K	2018	MEA20	蓄圧式	消第26-32号	粉末ABC	6.0 kg	2023	
6	3F 機械室	モリタ	019398K	2017	MEA20	蓄圧式	消第26-32号	粉末ABC	6.0 kg	2022	
7	1F 学習室	モリタ	0411982K	2018	MEA10B	蓄圧式	消第29-7号	粉末ABC	3.0 kg	2023	
8	1F 展示室	モリタ	0519607K	2018	MEA10B	蓄圧式	消第29-7号	粉末ABC	3.0 kg	2023	
9	4F 階段	モリタ	600454K	2017	MEA10A	蓄圧式	消第28-5号	粉末ABC	3.0 kg	2022	
10	修理工場1F	ハツタ	04509	2015	PEP-10DS	蓄圧式	消第23-186号	粉末ABC	3.5 kg	2020	
11	修理工場2F	ハツタ	04530	2015	PEP-10DS	蓄圧式	消第23-186号	粉末ABC	3.5 kg	2020	
12	予備発電機室屋内	ハツタ	04752	2015	PEP-20S	蓄圧式	消第23-187号	粉末ABC	6.0 kg	2020	
13	予備発電機室屋外	ハツタ	04773	2015	PEP-20S	蓄圧式	消第23-187号	粉末ABC	6.0 kg	2020	
14	予備発電機室屋外	ハツタ	00755	2015	PEP-50S	蓄圧式	消第23-255号	粉末ABC	20.0 kg	2020	
15	予備発電機室屋内	ハツタ	653746	2018	PEP-10N	蓄圧式	消第29-1号	粉末ABC	3.0 kg	2023	
16	予備発電機室屋内	ハツタ	653962	2018	PEP-10N	蓄圧式	消第29-1号	粉末ABC	3.0 kg	2023	
17	予備発電機室屋内	ハツタ	557828	2018	PEP-10N	蓄圧式	消第29-1号	粉末ABC	3.0 kg	2023	
18	予備発電機室屋内	ハツタ	557883	2018	PEP-10N	蓄圧式	消第29-1号	粉末ABC	3.0 kg	2023	

2. 自動火災報知設備

名称	形状寸法	数量	単位	点検内容	備考
差動式感知器	スポット型	26	個	消防指定の様式	
定温式感知器	スポット型	6	個	消防指定の様式	
光電式感知器	スポット型	3	個	消防指定の様式	
火災報知機	P型2級	4	個	消防指定の様式	
受信機	P型2級壁掛型	2	面	消防指定の様式	副受信機を含む

3. 誘導灯設備

名称	形状寸法	数量	単位	点検内容	備考
避難口誘導灯		7	灯	消防指定の様式	
通路誘導灯		1	灯	消防指定の様式	

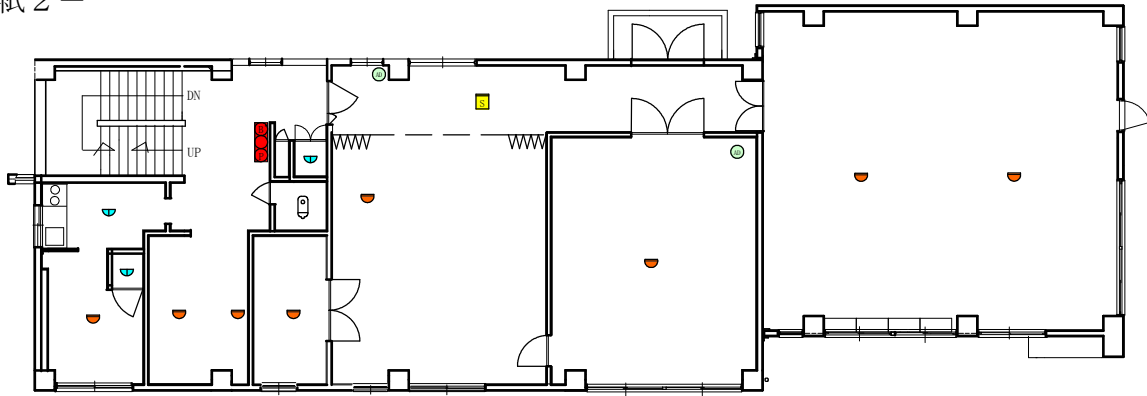



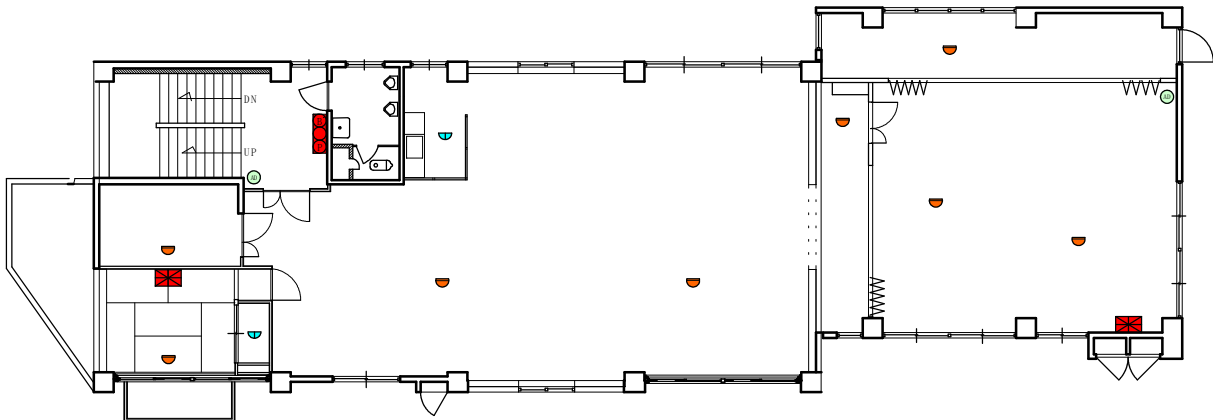



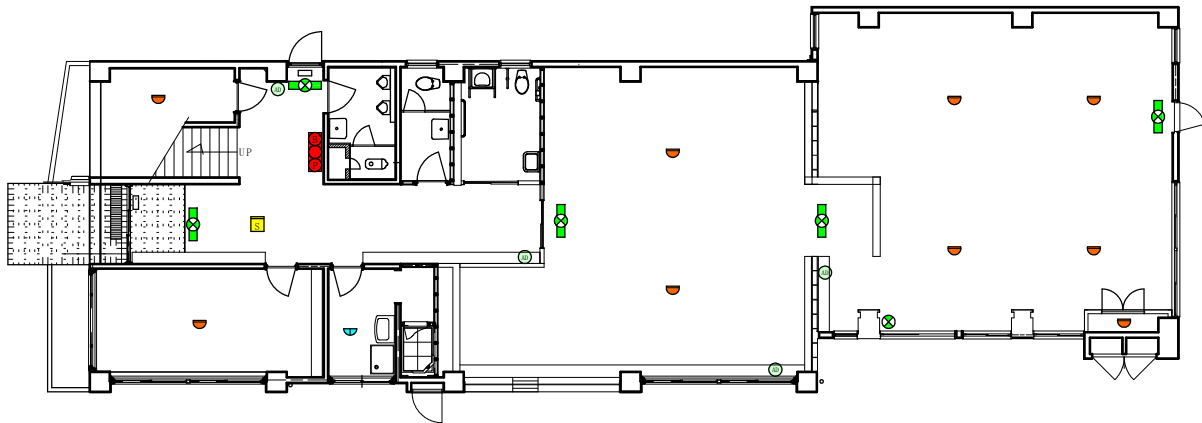

川口ダム管理所 3F



川口ダム管理所 2F



川口ダム管理所 1F

凡例			
	差動式スポット型感知器		受信機
	定温式スポット型感知器：防水形		避難口誘導灯
	光電式スポット型感知器：露出形		通路誘導灯
	火災報知機（総合盤、音響装置付）		粉末消火器
	火災報知機（P型発信機）		

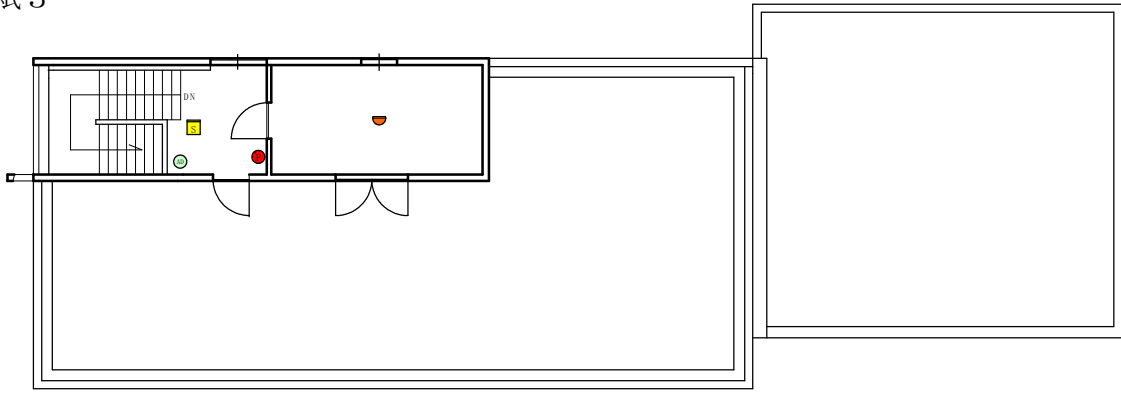



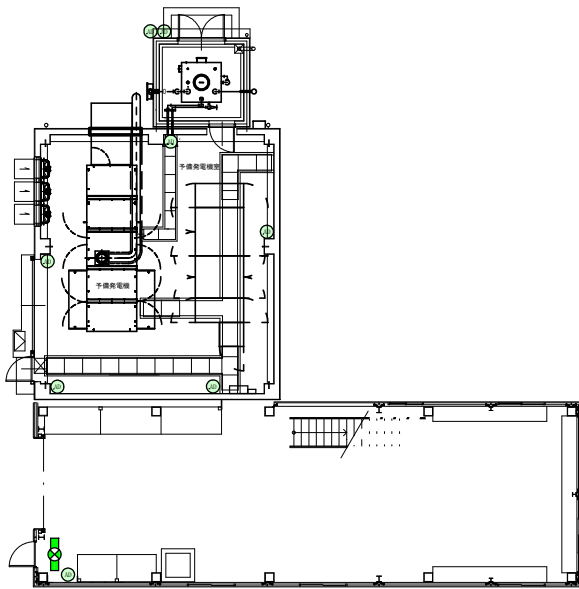



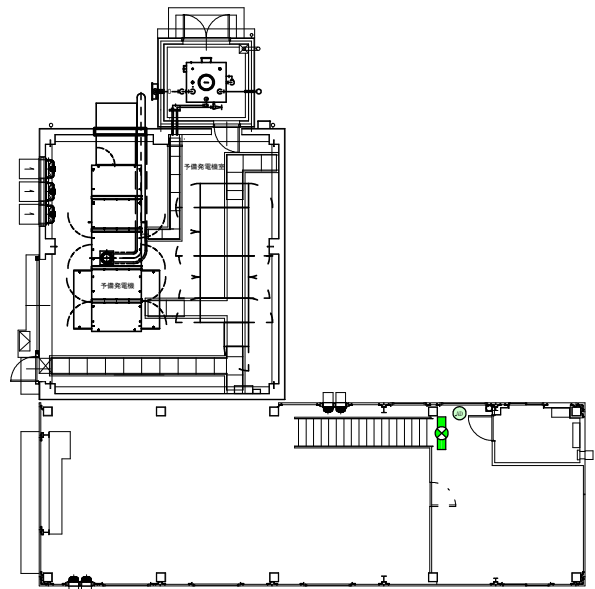

川口ダム管理所 4F



修理工場 1F



修理工場 2F

凡例			
	差動式スポット型感知器		受信機
	定温式スポット型感知器：防水形		避難口誘導灯
	光電式スポット型感知器：露出形		通路誘導灯
	火災報知機（総合盤、音響装置付）		粉末消火器
	火災報知機（P型発信機）		

保守点検表（川口寮）

住 所 徳島県那賀郡那賀町大久保字草井谷2-2
 名 称 川口寮
 用 途 第5項口（消防法施行令 別表第1）
 構 造 ・ 規 模 RC造，地上3階，延べ面積999.30㎡

1-(1). 消火器設備

名称	形状寸法	数量	単位	点検内容	備考
粉末消火器	蓄圧式 6.0 kg	2	本	消防指定の様式	
粉末消火器	蓄圧式 3.0 kg	8	本	消防指定の様式	

1-(2). 消火器一覧

No.	設置場所	製造社	製造番号	製造年	記号		型式番号	薬剤重量		更新予定年	備考
								種類	重量		
1	1F ボイラ室	モリタ	022856K	2018	MEA20	蓄圧式	消第26-32号	粉末ABC	6.0 kg	2023	
2	2F 廊下西側	モリタ	600462K	2017	MEA10A	蓄圧式	消第28-5号	粉末ABC	3.0 kg	2022	
3	3F 廊下西側	モリタ	0519621K	2018	MEA10B	蓄圧式	消第29-7号	粉末ABC	3.0 kg	2023	
4	1F ホール	モリタ	022865K	2018	MEA20	蓄圧式	消第26-32号	粉末ABC	6.0 kg	2023	
5	1F 奥側玄関	モリタ	0519636K	2018	MEA10B	蓄圧式	消第29-7号	粉末ABC	3.0 kg	2023	
6	2F 廊下東側	モリタ	600453K	2017	MEA10A	蓄圧式	消第28-5号	粉末ABC	3.0 kg	2022	
7	3F 廊下東側	モリタ	600271K	2017	MEA10A	蓄圧式	消第28-5号	粉末ABC	3.0 kg	2022	
8	3F 廊下中央	モリタ	0411984K	2018	MEA10B	蓄圧式	消第29-7号	粉末ABC	3.0 kg	2023	
9	2F 廊下中央	モリタ	0519599K	2018	MEA10B	蓄圧式	消第29-7号	粉末ABC	3.0 kg	2023	
10	1F 炊事室	ヤマト	V172188	2019	YA-10NX	蓄圧式	消第27-59-1号	粉末ABC	3.0 kg	2024	

2. 自動火災報知設備

名称	形状寸法	数量	単位	点検内容	備考
差動式感知器	スポット型	68	個	消防指定の様式	
定温式感知器	スポット型	28	個	消防指定の様式	
光電式感知器	スポット型	13	個	消防指定の様式	防火扉用9個含む
火災報知機	P型2級	3	個	消防指定の様式	
受信機	P型2級壁掛型	1	面	消防指定の様式	

3. 誘導灯設備

名称	形状寸法	数量	単位	点検内容	備考
避難口誘導灯		2	灯	消防指定の様式	

4. 防火戸設備

名称	形状寸法	数量	単位	点検内容	備考
防火扉		5	枚	別途指示	
防火シャッター		1	枚	別途指示	
連動制御装置		1	組	別途指示	防火シャッター用

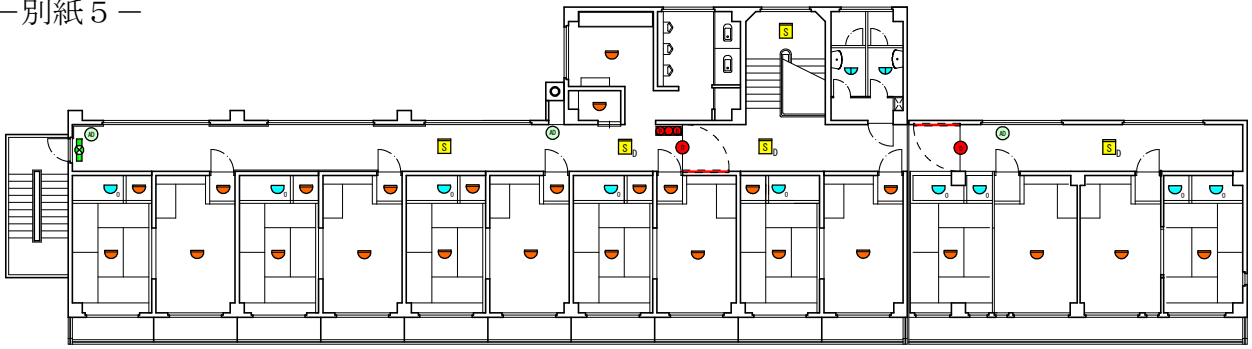



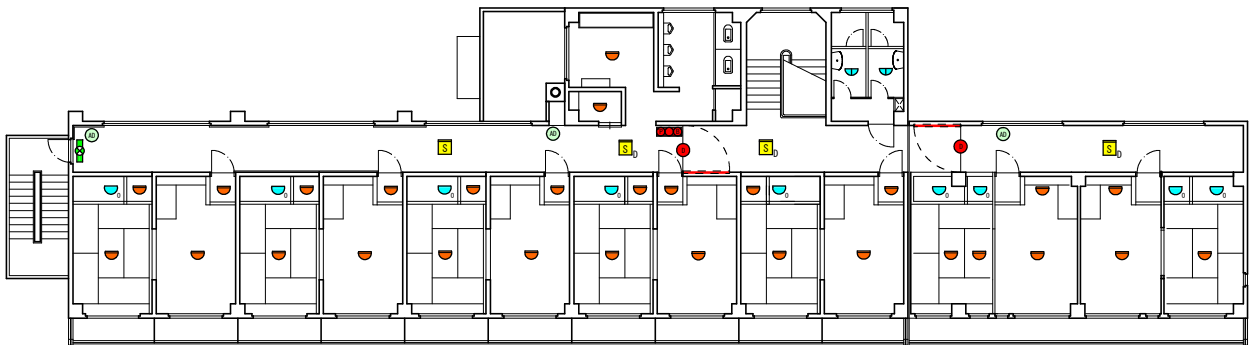



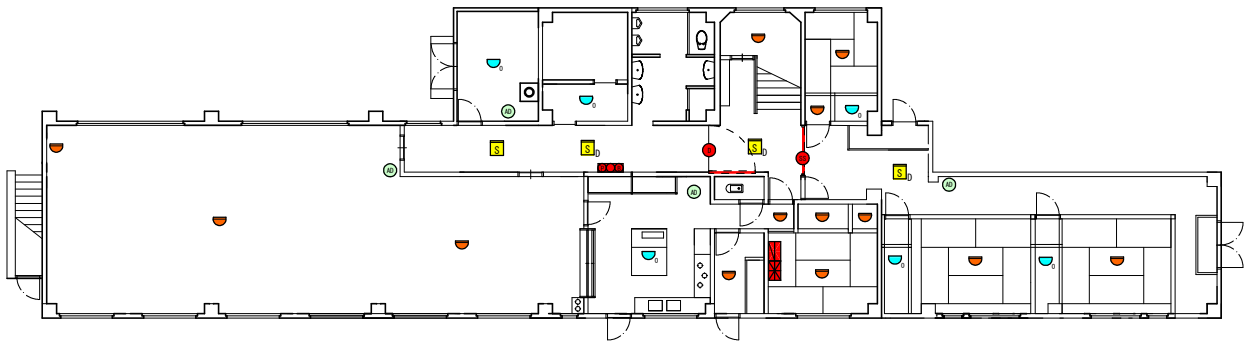





川口寮 3 F



川口寮 2 F



川口寮 1 F

凡例	
 差動式スポット型感知器	 受信機
 定温式スポット型感知器	 連動制御装置
 定温式スポット型感知器：防水形	 火災報知機（総合盤、音響装置付）
 光電式スポット型感知器：露出形	 避難口誘導灯
 光電式スポット型感知器：露出形 (防火扉用)	 防火扉
 粉末消火器	 防火シャッター

保守点検表（長安口ダム資料館）

住 所 徳島県那賀郡那賀町長安字向イ20-14
 名 称 長安口ダム資料館
 用 途 第17項（消防法施行令 別表第1）
 構 造 ・ 規 模 木造，地上1階，延べ面積196.52㎡

1-(1). 消火器設備

名称	形状寸法	数量	単位	点検内容	備考
粉末消火器	蓄圧式 3.0 kg	1	本	消防指定の様式	

1-(2). 消火器一覧

No.	設置場所	製造社	製造番号	製造年	記号		型式番号	薬剤重量		更新予定年	備考
								種類	重量		
1	事務室	ヤマト	V173808	2019	YA-10NX	蓄圧式	消第27-59-1号	粉末ABC	3.0 kg	2024	

2. 自動火災報知設備

名称	形状寸法	数量	単位	点検内容	備考
差動式感知器	スポット型	13	個	消防指定の様式	天井裏設置分5個含む
定温式感知器	スポット型	1	個	消防指定の様式	
光電式感知器	スポット型	2	個	消防指定の様式	高さ9mの高所に設置
火災報知機	P型2級	1	個	消防指定の様式	
受信機	P型2級壁掛型	1	面	消防指定の様式	

3. 誘導灯設備







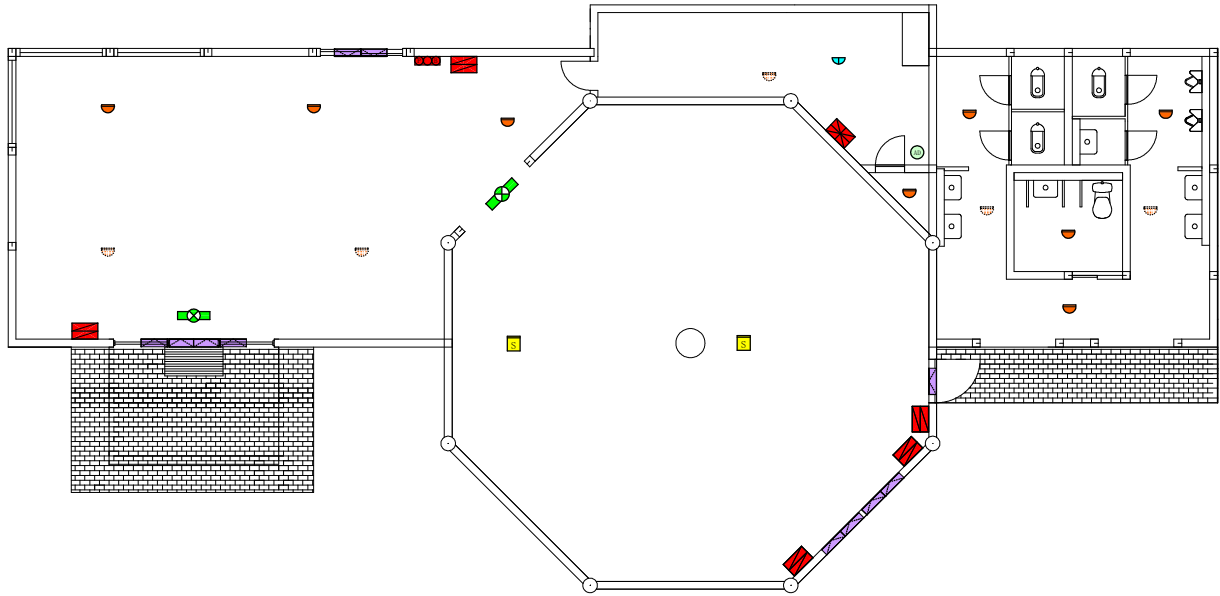



名称	形状寸法	数量	単位	点検内容	備考
避難口誘導灯		2	灯	消防指定の様式	

4. 排煙設備

名称	形状寸法	数量	単位	点検内容	備考
連動制御装置		5	個	別途指示	
排煙窓		11	枚	別途指示	



長安ロダム資料館

凡例			
	差動式スポット型感知器		受信機
	差動式スポット型感知器 (天井裏設置分)		連動操作装置
	定温式スポット型感知器：防水形		火災報知機（総合盤、音響装置付）
	光電式スポット型感知器：露出形		避難口誘導灯
	排煙窓		粉末消火器